

Gremienstruktur der BDEW-Landesgruppe Mitteldeutschland

Landesgruppenversammlung

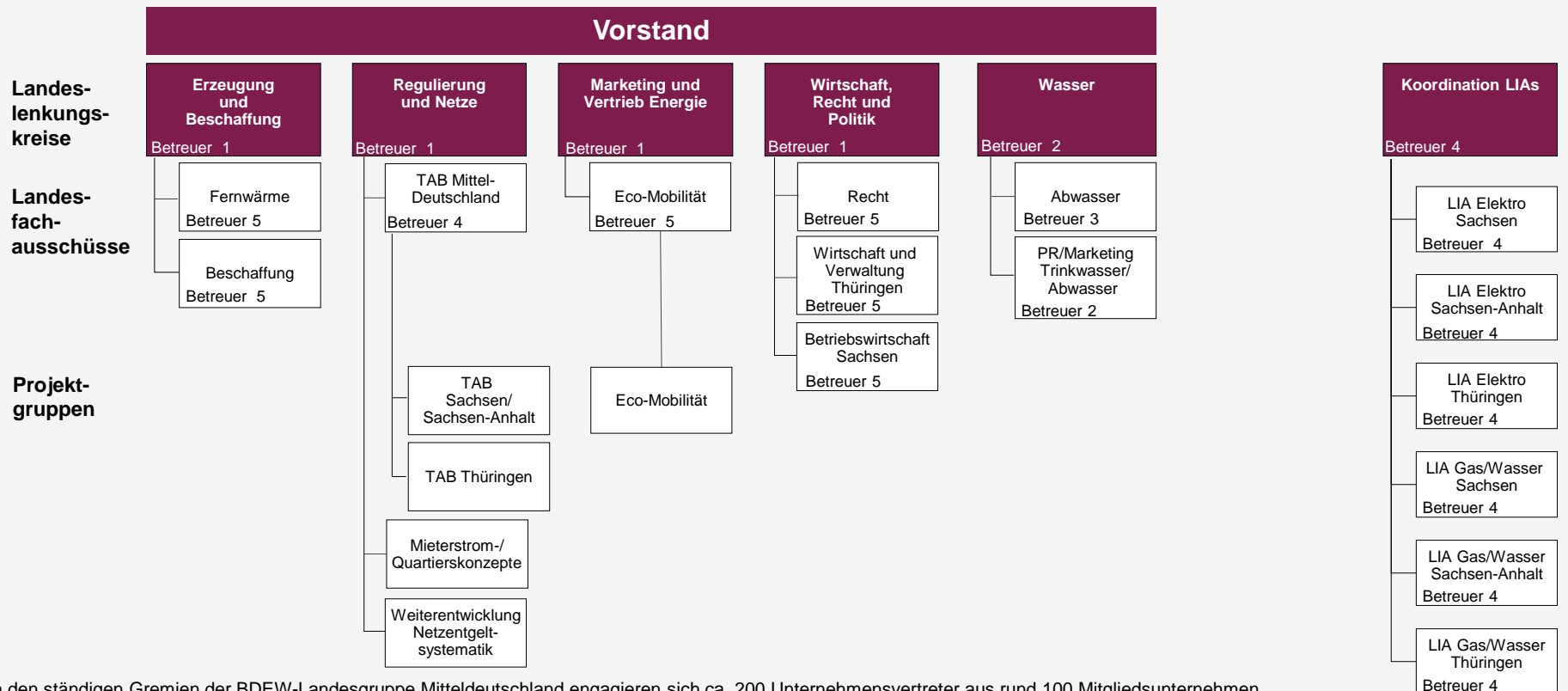

In den ständigen Gremien der BDEW-Landesgruppe Mitteldeutschland engagieren sich ca. 200 Unternehmensvertreter aus rund 100 Mitgliedsunternehmen. In der Landesgruppe Mitteldeutschland sind über 200 Unternehmen der Energie- und Wasserwirtschaft aus Sachsen, Sachsen-Anhalt und Thüringen organisiert.

- Betreuer 1: Geschäftsführer Mario Müller
- Betreuer 2: Geschäftsführer Dr. Florian Reißmann
- Betreuer 3: Referent Peter von Fircks
- Betreuer 4: Referent Thomas Leipner
- Betreuer 5: Referentin Stefanie Scheumann

Stand: 1.10.2018